

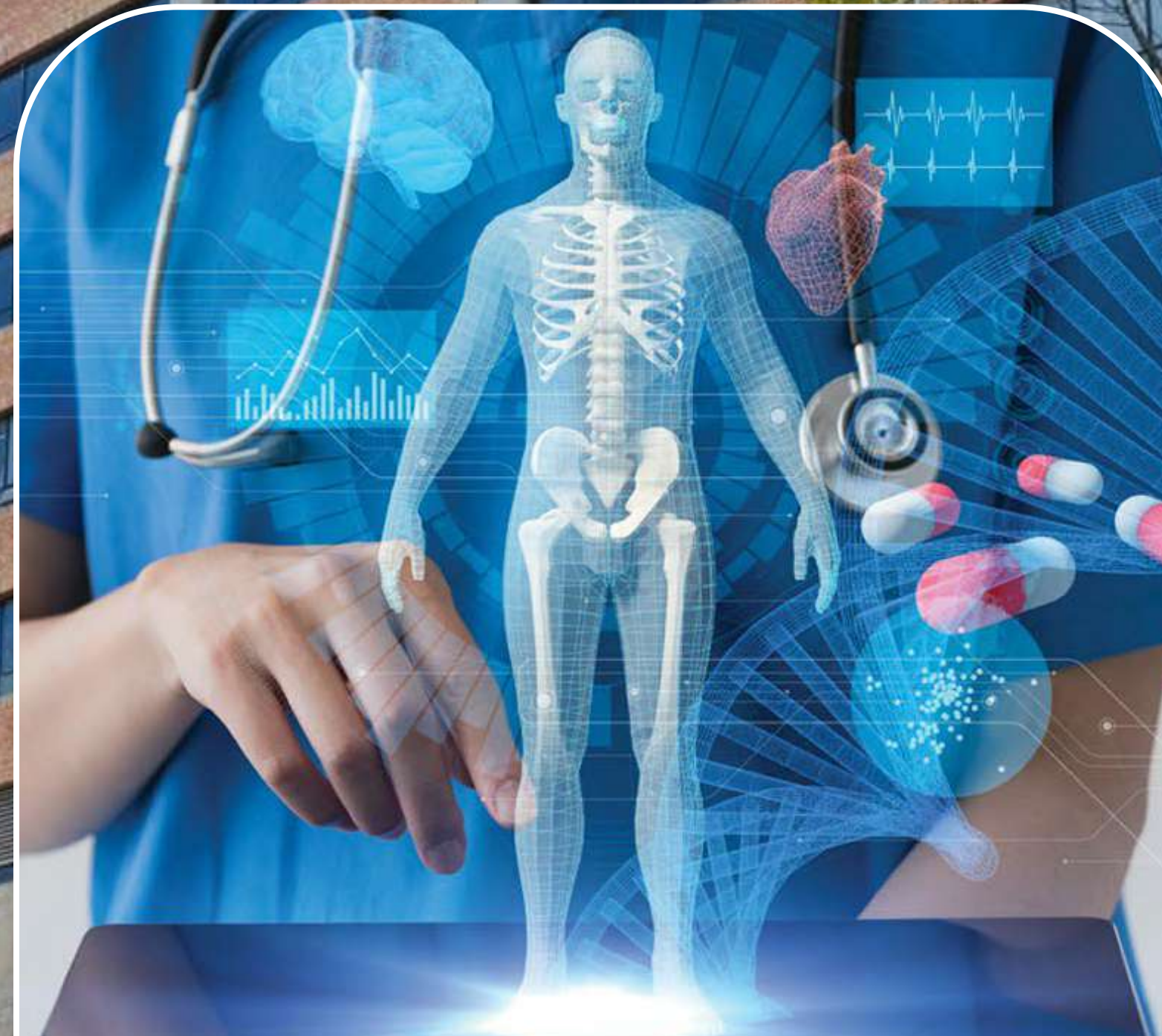

Pontificia Universidad  
**JAVERIANA**  
Bogotá



Proceso de  
Admisión

Carrera de

**Medicina**

SNIES 55178

Inscripciones  
Abiertas  
Periodo 2430

Apertura de inscripciones  
1 de diciembre de 2023  
Los invitamos a consultar los  
Criterios de Preselección

| VIGILADA MINEDUCACIÓN |

# Proceso de Admisión Carrera de Medicina

El proceso de admisión a la carrera de Medicina incluye una **etapa de preselección** a la que pueden acceder los aspirantes con **las notas del Colegio, Prueba Saber 11, examen internacional, examen virtual o desempeño en el premédico.**

**Todos los aspirantes preseleccionados presentarán una entrevista que define su admisión al programa.**

Una vez finalizado el proceso de preselección a través de alguna de las rutas escogidas, no se podrá acceder bajo otro criterio diferente a este.

# Contenido

---

Notas de Colegio

Examen Internacional

Saber 11

Premédico

Examen Virtual

Traslado y Múltiple programa

Transferencia

# Notas de Colegio

Podrás elegir este criterio si cumples lo siguiente:

- Estás en último año de bachillerato en Colombia.
- Tienes certificado de notas de los tres últimos años anteriores ya finalizados.
- Tienes certificado que indica que te encuentras matriculado en último grado y el percentil que ocupas en tu grupo.

**Si no cumples con estos tres puntos, debes elegir otro criterio de preselección.**

Cierre de inscripciones:

**8 de marzo de 2024**

Entrevistas preseleccionados:

**Del 15 de febrero al 15 de marzo**

# Examen Internacional o de Estado Extranjero

Los aspirantes ya graduados en el exterior o los aspirantes graduados en Colombia que hayan realizado bachillerato Internacional podrán realizar la inscripción **anexando el resultado obtenido en el examen Internacional**.

Serán preseleccionados y citados a entrevista los aspirantes con **puntaje superior al mínimo establecido**.

**Para acceder a este criterio los estudiantes deben tener el resultado al momento de la inscripción.**

Cierre de inscripciones:

**8 de marzo de 2024**

A partir de esta fecha no se tendrán en cuenta las inscripciones.

Entrevistas preseleccionados:

**14 y 15 de marzo de 2024**

# Prueba Saber 11

Los aspirantes que obtuvieron un **puntaje superior a 385** en la prueba Saber 11 presentada entre los años 2014 y 2023 podrán postularse hasta el 8 de marzo. Para pruebas presentadas en años anteriores al 2014 se homologará el resultado.

## Cierre de inscripciones:

**8 de marzo de 2024**

A partir de esta fecha no se tendrán en cuenta las inscripciones.

## Entrevistas preseleccionados:

**14 y 15 de marzo de 2024**

# Curso Premédico

Los estudiantes que actualmente estén realizando el curso Premédico en la Javeriana podrán realizar su inscripción. Serán **preseleccionados** los mejores estudiantes del curso que no hayan perdido ninguna asignatura.

Cierre de inscripciones:

**19 de abril de 2024**

Entrevistas preseleccionados:

**2 y 3 de mayo de 2024**

# Examen Virtual

Los aspirantes inscritos bajo este criterio y los aspirantes que no fueron preseleccionados bajo el criterio de notas, presentarán el examen virtual de conocimientos y serán preseleccionados y citados a entrevista los aspirantes que obtengan los mejores resultados en la prueba.

## Cierre de inscripciones

**19 de abril de 2024**

## Presentación examen virtual

**25 de abril de 2024**

## Entrevistas preseleccionados

**2 y 3 de mayo de 2024**



# Traslado y Múltiple Programa

Los aspirantes a **traslado y múltiple programa** podrán realizar la inscripción con el resultado obtenido en la **prueba Saber 11** presentada entre los años 2014 y 2023. Para pruebas presentadas en años anteriores a 2014 se homologará el resultado.

**Para acceder a este criterio los resultados de la prueba deben tener un mínimo en puntaje de 385**

Cierre de inscripciones:

**8 de marzo de 2024**

A partir de esta fecha no se tendrán en cuenta las inscripciones.

Entrevistas preseleccionados:

**14 y 15 de marzo de 2024**

# Transferencia

Los estudiantes interesados en realizar **transferencia** podrán realizar la inscripción con el resultado obtenido en la **prueba Saber 11** o el **examen internacional** o **examen de estado extranjero**, además el certificado de notas de la carrera con promedio superior a 3.8 y certificado de procesos disciplinarios.

**Para acceder a este criterio los resultados de la prueba deben tener un mínimo en puntaje de 385**

Cierre de inscripciones:

**8 de marzo de 2024**

A partir de esta fecha no se tendrán en cuenta las inscripciones.

Entrevistas preseleccionados:

**14 y 15 de marzo de 2024**